

- ### Legende
- Gewässer
 - festgesetztes Überschwemmungsgebiet
 - Grenze ermitteltes Überschwemmungsgebiet
 - ermitteltes Überschwemmungsgebiet
 - Gemeinde
 - Landkreis
 - Flusskilometerstein
 - 411,00 Wasserspiegel des festgesetztes Überschwemmungsgebiets in m ü. NN
 - Flurstück
 - Gebäude
 - betroffenes Gebäude

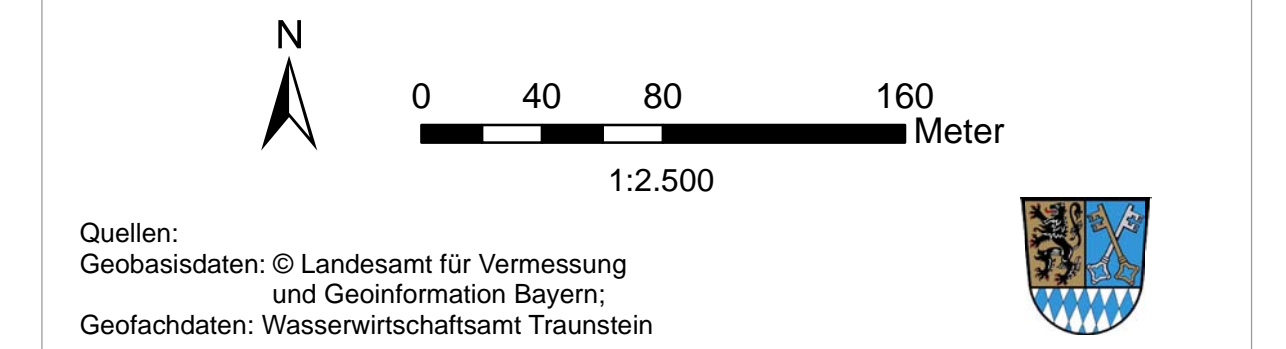
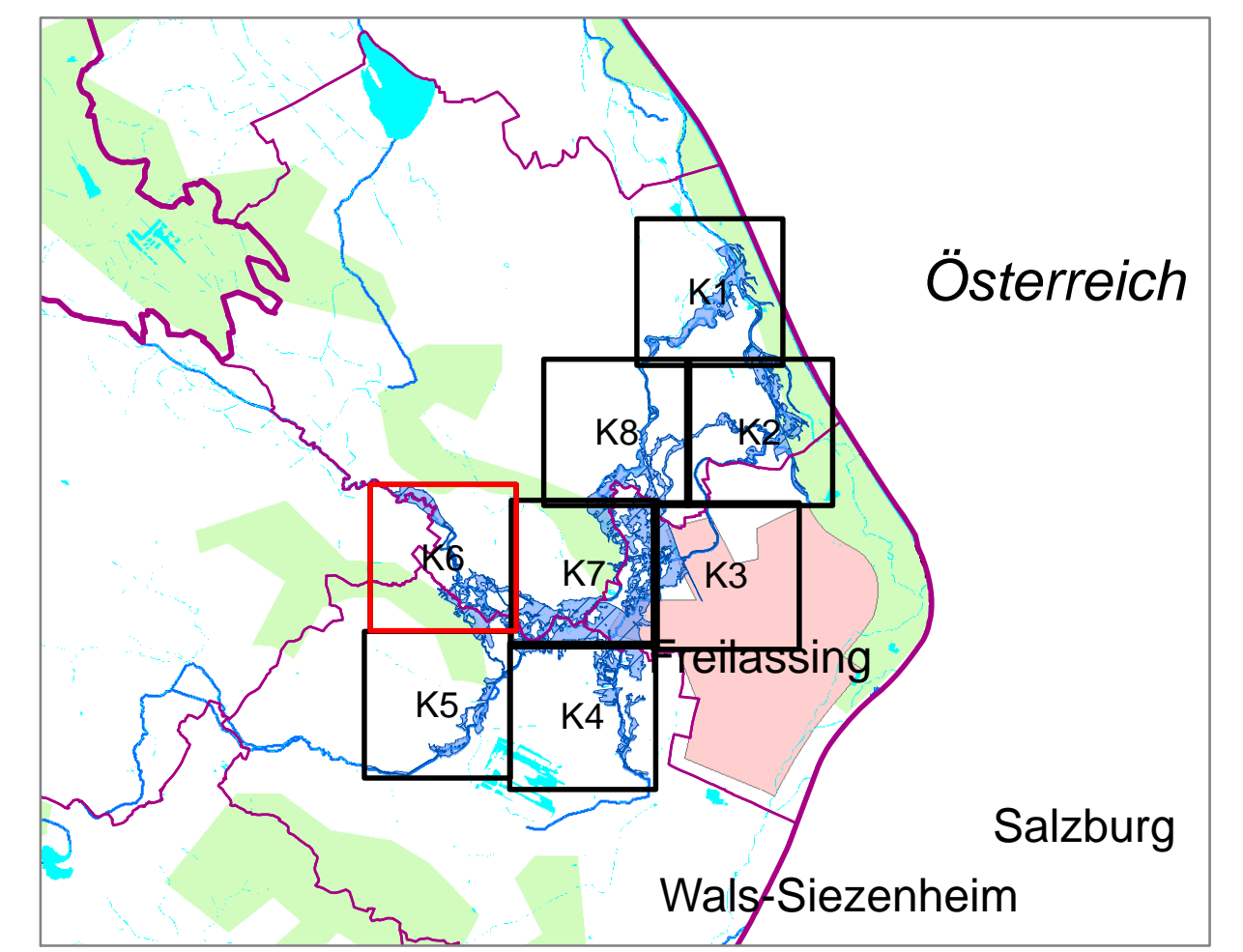

Quellen: Geobasisdaten: © Landesamt für Vermessung und Geoinformation Bayern; Geofachdaten: Wasserwirtschaftsamt Traunstein		
Vorhaben: Gew. II u. III. Ordnung Sur, Mittergraben, Sonniesgraben Festssetzung des Überschwemmungsgebiets Vorhabensträger: Landkreis Berchtesgadener Land Landkreis: Berchtesgadener Land Gemeinde/Stadt: Ainring, Saaldorf-Surheim, Teisendorf		
Maßstab: 1:2.500 <div style="text-align: center; border: 1px solid black; padding: 2px;"> Detailkarte </div>		Anlage: 1.6 Plan-Nr.: K6 Ausgabe vom: 22.05.2015 Entworfen für: Ursprung
Wasserwirtschaftsamt Traunstein Entwurfsverfasser:		Datum, Name 2015, WWA/TS gezeichnet 2015, Einzinger 2015, Schieder geprüft